

Tipps zur Ermittlung ihrer optimalen Versicherungssumme für Markel Pro Cyber

Teil 1 der Versicherungssumme

Für die Wiederherstellung der IT-Systeme ca. 50% des Wertes des vorhandenen IT-Systeme

Beispiel: 100.000 € Wert der IT Systeme, bestehend aus Telefonanlage, lokale Computer-Clients, Server, Drucker, mobile Geräte, Kosten Intranet/Webseite zu 50% ergibt 50.000 € Versicherungssummenteil

Teil 2 der Versicherungssumme

Anzahl der gespeicherten natürlichen Personen (Kunden, Patienten, Mitarbeiter)

nicht sensible* Daten 25 € je Kunde (*z. B. Adresse, Geburtsdatum, Anschrift)

sensible Daten* 50 € je Kunde

(*sensible Daten: Daten zu rassistischer und ethnischer Herkunft, politische Meinungen, religiöse oder weltanschauliche Überzeugungen, Gewerkschaftszugehörigkeit, Genetik, Biometrik, Gesundheit, Sexualleben oder sexuelle Orientierung)

Teil 3 der Versicherungssumme – Cyber Betriebsunterbrechung

1-2 Monatserträge, bestehend aus fortlaufenden Kosten und dem Betriebsgewinn des Versicherungsnehmers

Teil 4 der Versicherungssumme – Cyber-Zahlungsmittel

Anzahl der selbst gespeicherten Bank-/Kreditkartendaten

10% Sicherheitsaufschlag

Gesamtversicherungssumme

Die Cyber-Lösung von Markel – Mehr als nur Versicherung

- Cyberprävention – Leistung bereits ab Vertragsabschluss
- Notfallhilfe – 24h Professionelle Unterstützung von Spezialisten im Schadensfall
- Zahlung – Kostenübernahme beim Schadensfall

Unsere Kundenentscheidungen

Um Ihnen die Entscheidung der für Sie richtigen Versicherungssumme etwas zu erleichtern, haben wir die Versicherungssummenentscheidung von 2.000 unserer Kunden nach dem Umsatz des Unternehmens analysiert – So haben sich unsere Kunden entschieden!

➔ Bewegen Sie Ihren Mauszeiger über den jeweiligen Bereich des Diagramms, um die Versicherungssummenverteilung zu erfahren.

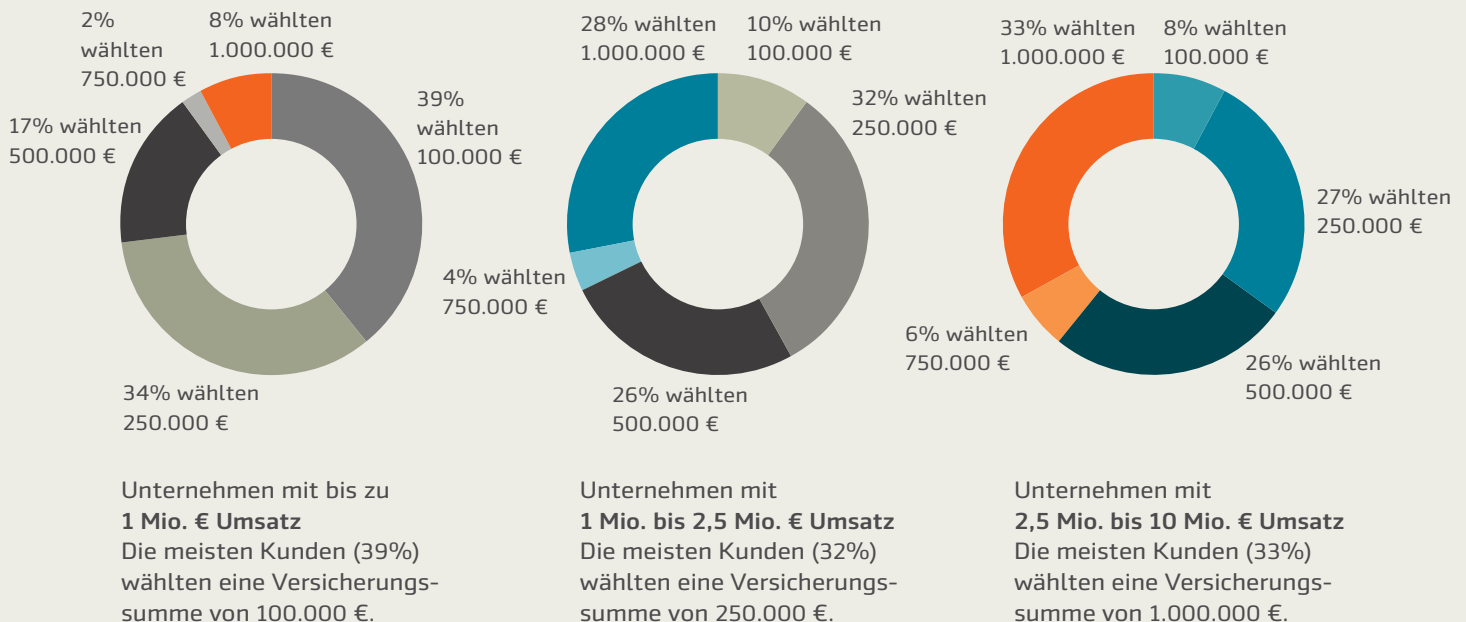

Die Markel Pro Cyber Bausteine

Sollten Sie eine der Fragen mit JA beantworten, empfehlen wir ihnen den entsprechenden Cyber Baustein zu beantragen.

A.1 Cyber- und Dateneigenschaden Der Grundbaustein für die Datenforensik, Wiederherstellung und die weiteren Cyberschäden in Ihrem Betrieb.	Ja <input type="checkbox"/>	Nein <input type="checkbox"/>
A.2 Cyber-Betriebsunterbrechung Ohne funktionierende IT steht mein Betrieb still?	Ja <input type="checkbox"/>	Nein <input type="checkbox"/>
A.3 Cyber-Erpressung Ohne Zugang zu meinem Unternehmensdaten steht mein Betrieb still?	Ja <input type="checkbox"/>	Nein <input type="checkbox"/>
A.4 Cyber-Zahlungsmittel Speichern oder verarbeiten Sie Zahlungsdaten Ihrer Kunden auf Ihren Systemen?	Ja <input type="checkbox"/>	Nein <input type="checkbox"/>
A.5 Cyber-Vertrauensschaden Haben Mitarbeiter Zugang zu Firmenkonten? Haben Sie Befürchtungen, dass Ihre Firma Opfer von Cyberbetrug werden könnte?	Ja <input type="checkbox"/>	Nein <input type="checkbox"/>
A.6 Cyber-Haftpflicht Speichern oder verarbeiten Sie personenbezogene Daten (DSGVO) auf Ihren Systemen? Vereinbaren Sie mit Kunden Vertragsstrafen bei Verletzungen von Geheimhaltungspflichten und Vertraulichkeitsvereinbarungen?	Ja <input type="checkbox"/>	Nein <input type="checkbox"/>
A.7 Cyberprävention Premium Legen Sie Wert darauf, dass Sie und alle Ihre Mitarbeiter dauerhaft zum Thema Cybersicherheit sensibilisiert werden?	Ja <input type="checkbox"/>	Nein <input type="checkbox"/>